

**RECIPIENDARIOS DE LA MEDALLA "GONZALO CÁMARA ZAVAL
OTORGADA POR LA LIGA DE ACCIÓN SOCIAL.**

- 1987 Prbro. Jenaro Cervera Ceballos.
- 1988 Dr. Oscar cervera Pérez.
- 1989 Psic. Aída Marín de Medina
- 1990 Prbro. Raúl Ignacio Kemp Lozano-
- 1991 Lidia Andres Catrib.
- 1992 Rosario Cáceres Baqueiro de Manzanilla.
- 1994 William Abrahan Daguer.
- 1997 Joana Andrew
- 1998 Alfredo Suaste Brito-
- 1999 Katinka Vales Duarte.
- 2000 Raúl Casares G. Cantón.
- 2004 C.D. Candelaria Mugarte Chan.
- 2005 Dr. Carlos Avilés cuevas.
- 2006 Ing. Adolfo Patrón Luján

Distinción a un ejemplo de servicio

Entregan la medalla "Gonzalo Cámara" a Adolfo Patrón Luján

"Estoy agradecido por recibir esta distinción, orgulloso de que el galardón lleve el nombre de un maestro tan respetado, y feliz de compartir este momento con mi familia", expresó anteanoche el señor Adolfo Patrón Luján durante la entrega de la medalla "Gonzalo Cámara Zavala 2006", que le otorgó la Liga de Acción Social.

La ceremonia, efectuada en el Salón de la Historia del Palacio de Gobierno, fue presidida por el arquitecto Domingo Rodríguez Semerena, director del Instituto de Cultura de Yucatán, en representación del gobernador Patricio Patrón Laviada; y el licenciado Héctor Navarrete Muñoz, presidente de la Liga de Acción Social.

La entrega de la medalla, que lleva el nombre del fundador de la Liga de Acción Social y de la Escuela Modelo, es propuesta cada año por un comité que establece quiénes podrían hacerse mere-



El señor Adolfo Patrón Luján (izquierda) recibe la distinción "Gonzalo Cámara Zavala" de manos del licenciado Héctor Navarrete Muñoz, a quien flanquean el arquitecto Domingo Rodríguez Semerena y Gloria María Vargas y Vargas

cedores a la distinción, la cual se otorga a yucatecos cuya trayectoria en el ámbito laboral y social sean un ejemplo de dedicación, trabajo y servicio.

El señor Patrón Luján es funda-

dor de Industrias Resistol, S.A., y fungió como asesor y consultor de diversas empresas de importancia en el ámbito nacional.

En la actualidad es presidente del Patronato de la Orquesta Sin-

fónica de Yucatán.

Los oradores invitados de la velada fueron la licenciada María Teresa Mézquita Méndez y el escritor Carlos Peniche Ponce.

La lectura del laudo que confie-

Presea | Datos

Detalles complementarios de la ceremonia de entrega de la medalla "Gonzalo Cámara Zavala"

■ Legado

En su discurso, el señor Adolfo Patrón Luján, ex alumno modelista, agradeció la distinción y agregó que el ejemplo del licenciado Cámara Zavala ha sido determinante en su desarrollo como ser humano.

■ Velada

Después de la ceremonia de entrega de la presea se presentó el Cuarteto Génesis, integrado por músicos de la Orquesta Sinfónica de Yucatán encabezados por Jonathan Hennessy-Brown. Interpretaron Cuarteto de Cuerdas Opus 18 número 5 de Ludwig van Beethoven.

■ Predecesor

El doctor Carlos Aviés Cuevas recibió la medalla el año anterior.

re la presea "Gonzalo Cámara Zavala" al señor Patrón Luján estuvo a cargo del primer vicepresidente de la Liga de Acción Social, profesor Ariel Avilés Marín.—
EMANUEL RINCÓN BECERRA

SOCIALES

ENTREGAN LA MEDALLA "GONZALO CÁMARA ZAVALA"

La Liga de Acción Social entregó la noche del jueves 1, en el Salón de la Historia del Palacio de Gobierno, la medalla "Gonzalo Cámara Zavala" de 2006 al señor Adolfo Patrón Luján. La presea se otorga cada año a yucatecos que por su trayectoria laboral y social son ejemplo de dedicación, trabajo y servicio.



Adolfo Patrón Luján con su esposa, Margarita Molina Zaldívar, y Juan Felipe Patrón Galindo

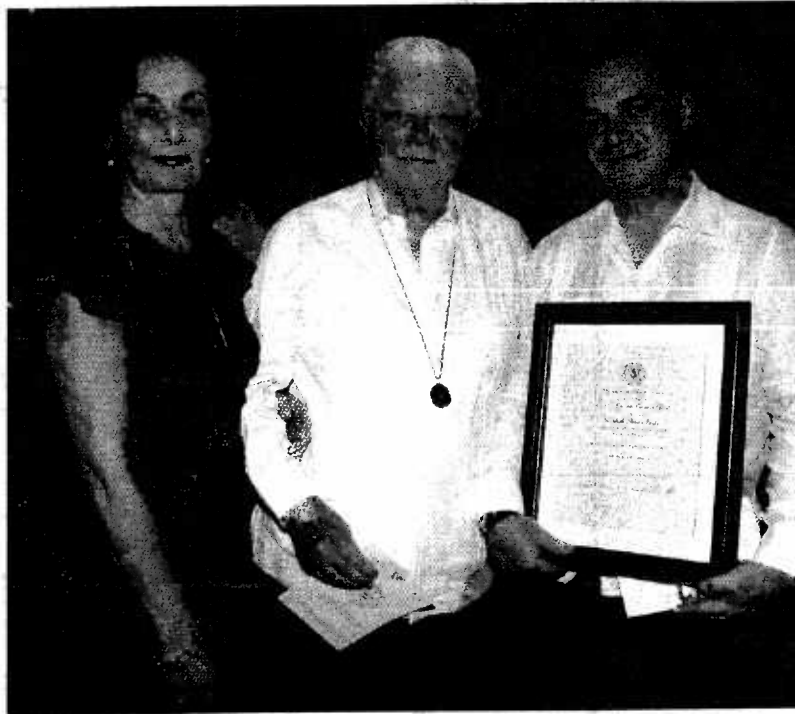

Sobre estas líneas, Verónica Molina Seguí, Carmen Cecilia Molina Villares y Mauricio Schirp Pa-



trón. A la izquierda, Ana Rosa Méndez Escalante de Monforte, Sara Solís Cámara de Cuevas, María Cecilia Mendiburu Acevedo de Freyre y Angelina Lavadores Lara de Solís

iba, Héctor Navarrete ñoz, presidente de la a de Acción Social; Jor- Luis Rodríguez Basora y uricio Cuevas Aroues- A la derecha, María esa Mézquita Méndez Valera, quien participó la ceremonia como dora; Alejandro Valera eza, Wilberth Mézquita nto y María Teresa Mén- Castro de Mézquita

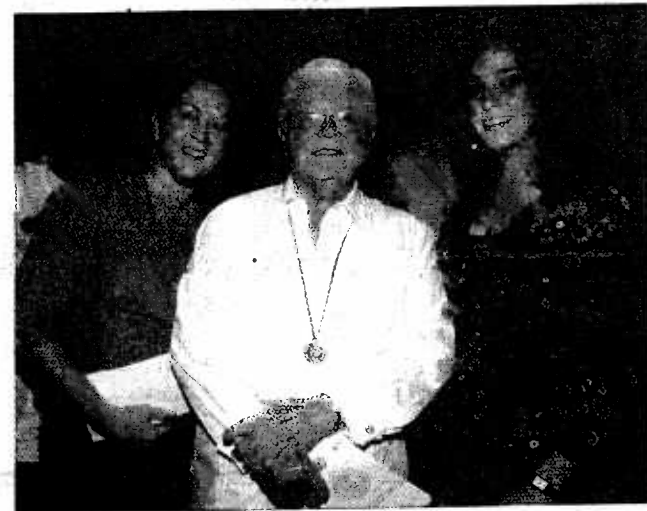

Verónica Seguí Cisneros de Molina y Fernanda Molina Seguí

Liga de Acción Social le entrega la medalla "Gonzalo Cámara"

Reconocen la labor de don Adolfo Patrón

JOSE ACOSTA

Julia Patjane

Dentro del marco del 98 aniversario de la Liga de Acción Social, la noche de ayer se entregó la medalla "Gonzalo Cámara Zavala" a don Adolfo Patrón Luján, reconocido por su labor en la educación y actualmente al frente del Patronato de la Orquesta Sinfónica de Yucatán.

La entrega de la medalla Gonzalo Cámara Zavala es toda una tradición entre los integrantes de la Liga de Acción Social, año con año se otorga como reconocimiento a personajes que han colaborado con la promoción educativa y cultural del estado, como el padre Genaro Cervera, Lilia Andrés Catrif, Aída Marín de Molina, Carlos Avilés Cuevas, Raúl Casares G. Cantón, entre otras reconocidas personalidades.

El Salón de la Historia del Palacio de Gobierno, donde se realizó el acto, albergó diversas personalidades del medio, entre éstos, Alfredo Dájer Abimerhi, rector de la Universidad Autónoma de Yucatán, Héctor Navarrete, presidente de la Liga de Acción Social, Daniel Avilés, Domingo Rodríguez, Orlando Cámara García, Gloria Vargas y Vargas y demás integrantes de la Liga.

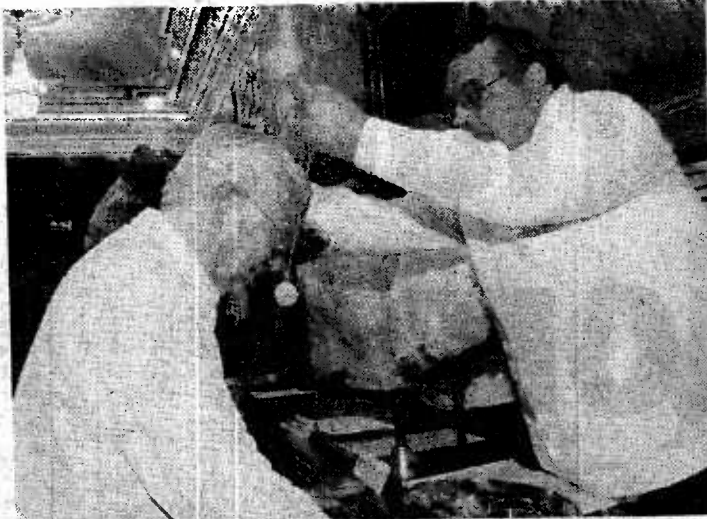

Don Adolfo Patrón Luján recibe la medalla "Gonzalo Cámara"

JOSE ACOSTA

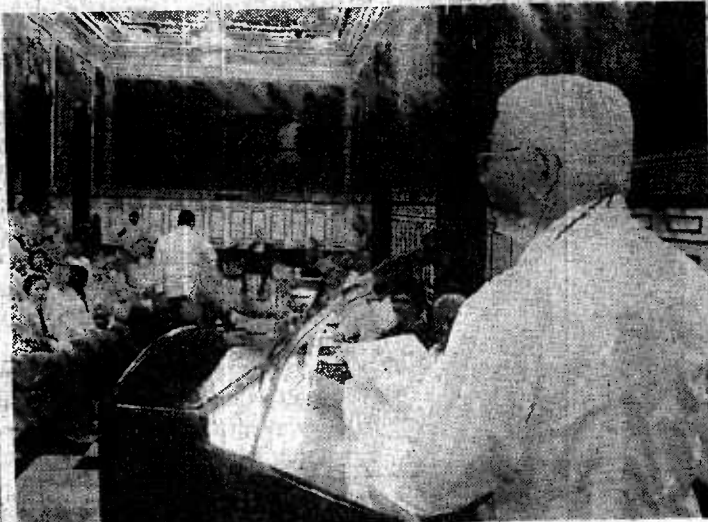

El homenajeadado dirige unas palabras de agradecimiento

En punto de las nueve de la noche, Héctor Navarrete Muñoz, presidente de la Liga, dio por iniciada la sesión en la que María Teresa Mézquita dio lectura a la semblanza de Gonzalo Cámara Zavala. Posteriormente, Carlos Peniche Ponce subió al estrado para dar lectura a la semblanza de Adolfo Patrón. La lectura del laudo de la medalla corrió a cargo de Ariel Avilés Marín, para después dar paso a la entrega de la medalla y las emotivas palabras de agradecimiento por parte del homenajeado.

Para cerrar con broche de oro este merecido homenaje se contó con la participación del Cuarteto Génesis, al tiempo que los invitados disfrutaron de vinos y bocadillos.

La Liga de Acción Social es una promotora cultural, social y educativa en Yucatán que fue

..... claves

Reconocimiento

○ Don Adolfo Patrón Luján es reconocido por su labor en la educación y actualmente está al frente del Patronato de la Orquesta Sinfónica de Yucatán.

○ La lectura del laudo de la medalla corrió a cargo de Ariel Avilés Marín, para después dar paso a la entrega de la medalla "Gonzalo Cámara Zavala"

○ La Liga de Acción Social es una agrupación promotora cultural, social y educativa en Yucatán que fue creada por don Gonzalo Cámara Zavala.

creada por don Gonzalo Cámara Zavala, a ella pertenece un gran número de personas también

preocupadas por hacer de Yucatán un estado próspero. Entre los importantes logros que han tenido fue la creación de la escuela Modelo y la escuela Consuelo Zavala.

Adolfo Patrón Luján

Nació en Mérida, Yucatán en 1926. Fue Director General y Presidente del Consejo de Industrias Resistol, S.A. desde 1976. En 1978 se convirtió en Presidente de FICSAC, cargo que desempeñó durante cinco años. Participó en la construcción de diversos planteles de la Universidad Iberoamericana. Además, durante su desempeño como Presidente de FICSAC estableció como objetivo apoyar la Excelencia Académica. Entre las distinciones que ha recibido cabe destacar la medalla Bene Merenti que le otorgó en 1977 la Universidad Iberoamericana. ■M